Belle villa de 5 chambres et 3 salles de bains avec dépendances à Abanilla

Ref: CC0585

Prix €188.000

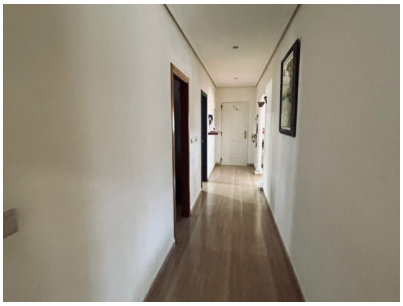

Type de propriété : Villa

Lieu : Abanilla

Des chambres : 5

Salles de bain : 3

Jardin : Privé

Orientation : Sud

Vues : Vues sur la montagne

Parking : Allée

Zone de la maison :	165 m²
Superficie du terrain :	1545 m²
Aéroport :	40 mins
plage :	40 mins
Ville :	20 mins
Le golf :	30 mins

- Réseau électrique
- Cheminée - Poêle à bois
- Eau de ville
- Barbecue
- Dépendance / Maison d'amis

mark@daftonspain.com www.daftonspain.com 0034 711 060 172