Terre dans Abanilla -

Ref: IVD13767

Prix €124.995

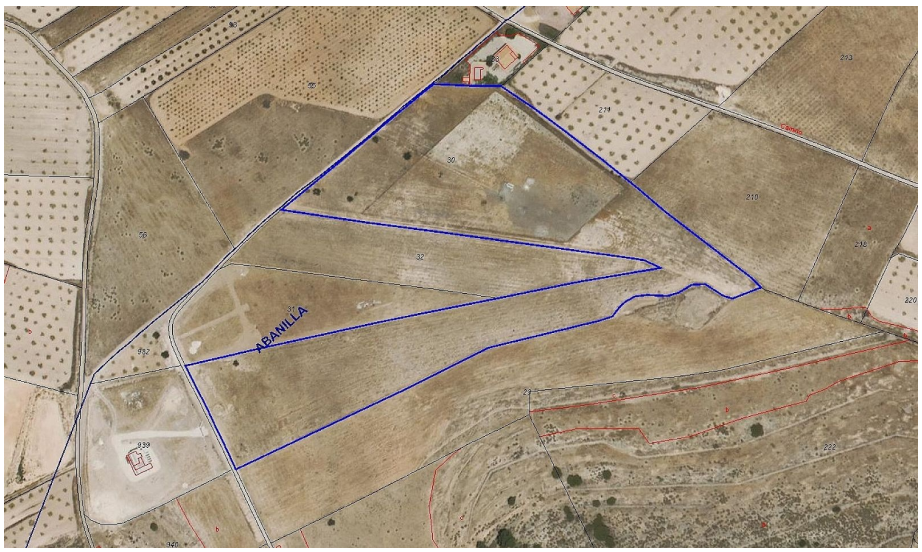

Type de propriété : Terre

Lieu : Abanilla

Des chambres : 0

Salles de bain : 0

Superficie du terrain : 34291 m²

Grand terrain constructible à Cañada del Trigo pour 5 maisons. Nous sommes fiers de proposer à la vente ce grand terrain (34 291 m2), qui nous a été informé par l'architecte, peut être divisé en parcelles suffisantes pour construire 5, éventuellement 6 maisons.

Le terrain a une nouvelle construction à proximité et se trouve dans un joli quartier avec de superbes vues.

mark@daftonspain.com www.daftonspain.com 0034 711 060 172