Increíble villa a 10 minutos de la playa en Mutxamel

Ref: JJMA7301

Precio €459.995

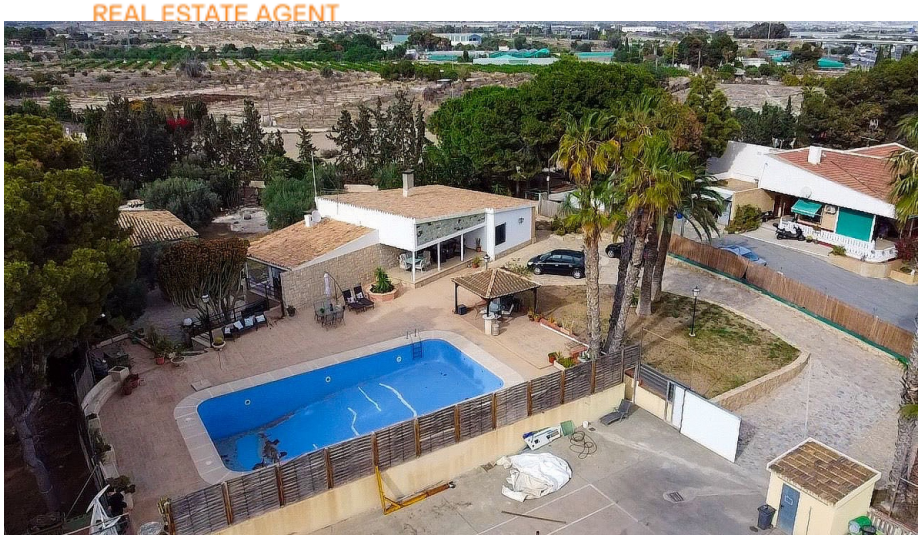

Tipo de vivienda :	Villa	**Piscina :**	Privada	**Sup. vivienda :**	380 m²
Localidad :	Mutxamel	**Jardín :**	Privado	**Sup. parcela :**	3900 m²
Zona :	Alicante	**Orientación :**	Sur	**Aeropuerto :**	15 mins
Dormitorios :	6	**Vistas :**	Vistas a la montaña	**Playa :**	10 mins
Baños :	4	**Parking :**	Garaje	**Ciudad :**	walking
				Golf :	15 mins

- Cocina de verano
- Agua de la red
- Doble acristalamiento
- Parcela vallada
- Barbacoa
- Terraza
- Alcantarillado
- Internet banda ancha y teléfono
- Aire acondicionado
- Andando a pueblo/ciudad
- Anexo
- Garaje
- Electrodomésticos
- Electricidad de la red
- Vallas eléctricas
- Andando a resturante / bar
- Chimenea
- Sótano
- Amueblado

mark@daftonspain.com www.daftonspain.com 0034 711 060 172

Ubicada en la tranquila ciudad de Mutxamel, a sólo 10 minutos en coche de las atractivas playas de la región, se encuentra una exquisita villa que ofrece el epítome de una vida de lujo. Con seis dormitorios de generosas proporciones y cuatro elegantes baños, esta propiedad ofrece amplio espacio y comodidad tanto para residentes como para invitados.

Situada en un extenso terreno de 3900 metros cuadrados, la villa cuenta con una impresionante variedad de comodidades. Salga para descubrir una pintoresca piscina privada de 12x8 metros, perfecta para darse un refrescante baño en los cálidos días de verano. Junto al área de la piscina, lo espera una encantadora casa de huéspedes que brinda alojamiento adicional para los visitantes que buscan tranquilidad y privacidad.

Para aquellos que disfrutan del entretenimiento al aire libre, una cocina de verano y una zona de barbacoa les invitan, prometiendo deliciosas experiencias gastronómicas al aire libre en medio de la exuberante vegetación de los jardines meticulosamente diseñados.

Al explorar el interior, descubrirá que la villa está amueblada con buen gusto y con todos los electrodomésticos incluidos para mayor comodidad. Ya sea preparando delicias culinarias en la espaciosa cocina o relajándose en los acogedores espacios de estar, cada rincón de la casa irradia un ambiente de elegancia y comodidad.

Las características adicionales incluyen aire acondicionado en toda la propiedad, lo que garantiza comodidad durante todo el año, y un garaje que ofrece estacionamiento seguro para vehículos.

Convenientemente ubicado a solo 5 minutos del bullicioso centro comercial Gran Vía, los residentes tienen fácil acceso a una variedad de opciones de tiendas, restaurantes y entretenimiento. Además, el amplio espacio frente a la casa presenta infinitas posibilidades: imagine transformarlo en su propia cancha de tenis o campo de fútbol privado, ideal para disfrutar de partidos amistosos con familiares y amigos.

En resumen, esta excepcional villa en Mutxamel ofrece una combinación armoniosa de lujo, confort y conveniencia, proporcionando un santuario donde se crean recuerdos preciados con el telón de fondo del esplendor costero.

Mutxamel es un pueblo conocido por su tranquilidad y tradición, con una pequeña comunidad extranjera la mayoría de la cual se puede encontrar viviendo en las extensas urbanizaciones, cuenta con un espectacular campo de golf, Bonalba con una hermosa zona de casas rodeadas del verde césped del campo.

A poca distancia de la gran playa de San Juan con su largo tramo de arena dorada, y del centro de la ciudad de Alicante es una excelente opción para comprar una propiedad en Alicante. El pueblo cuenta con todos los servicios con supermercados como Mercadona, Aldi e Hiperber, restaurantes que preparan todo tipo de comida desde el famoso arroz alicantino, Domino’s pizza, kebab e italiano, muchos bares, varios parques infantiles, escuelas e institutos, un moderno polideportivo con pabellón, incluso un pequeño aeródromo privado y mucha naturaleza y espacios abiertos perfectos para practicar deportes al aire libre como el ciclismo o el senderismo.

El pueblo de Mutxamel cuenta con varias urbanizaciones residenciales si buscas comprar una vivienda como Valle del Sol, Rio Park y la exclusiva zona de La Almajada con su club de campo y zona comercial. Tiene un gran mercado conocido por sus frutas y verduras de producción local que se celebra todos los miércoles en el centro de la ciudad.