Precioso apartamento de 3 dormitorios y 1 baño en el segundo piso en Pinoso

Ref: ELS9038

Precio €96.000

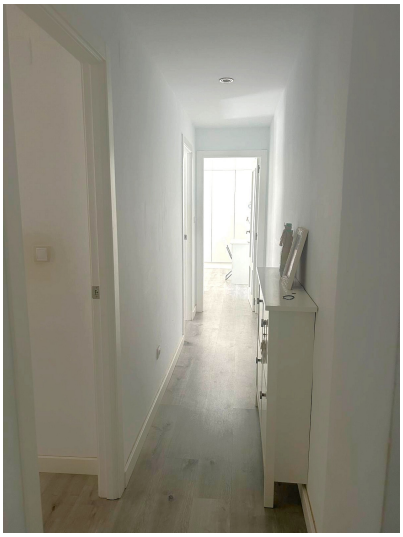

Tipo de vivienda : Apartamento

Localidad : Pinoso

Zona : Alicante

Dormitorios : 3

Baños : 1

Piscina : No Pool

Jardín : Sin Jardin

Orientación : Sur

Vistas : Vistas a la montaña

Parking : Estacionamiento en la calle

Sup. vivienda : 90 m²

Aeropuerto : 45 mins

Playa : 45 mins

Ciudad : 45 mins

Golf : 30 mins

- Internet banda ancha y teléfono
- Doble acristalamiento
- Ascensor
- Solarium
- Electricidad de la red
- Andando a pueblo/ciudad
- Lavadero
- Amueblado
- Agua de la red
- Andando a resturante / bar
- Terraza
- Alcantarillado

mark@daftonspain.com www.daftonspain.com 0034 711 060 172

Nos complace presentar este encantador apartamento de 3 dormitorios con azotea y vistas a la montaña.
Este encantador apartamento de 3 dormitorios y 1 baño ofrece una vida cómoda en un entorno tranquilo, perfecto como residencia permanente o para una escapada vacacional. En el interior, encontrará amplios dormitorios con abundante luz natural y espacio de almacenamiento, además de un moderno y elegante baño.
Accederá a un acogedor salón-comedor con preciosos suelos en todo el apartamento. Desde el salón se accede a una amplia y funcional cocina, ideal para cocinar y recibir invitados a diario.
En el exterior, encontrará una fantástica azotea, el lugar perfecto para relajarse, cenar o desconectar mientras disfruta de espectaculares vistas a la montaña. Este apartamento está listo para entrar a vivir, con muebles incluidos, lo que lo convierte en una fantástica oportunidad para quienes buscan un comienzo sin complicaciones en su nueva vida en España.
Contáctenos ahora para concertar una visita; no se la pierda.
Acerca de Pinoso.
Pinoso cuenta con todos los servicios que necesita: supermercados como Consum, Dia, Mas y Más e Hiperber, una amplia gama de restaurantes, incluyendo comida irlandesa e india, y bares (para mayores de 50 años), un centro médico 24 horas, dentistas que hablan inglés, un veterinario, tiendas, bares, restaurantes, etc. Además, celebra un mercado semanal los sábados y un mercado interior abierto 6 días a la semana. Pinoso cuenta con tres escuelas primarias, un instituto y una escuela de música. También hay un nuevo centro cultural con biblioteca y clases de español para extranjeros.
Es uno de los pueblos más ricos de España, con una mina de mármol, una próspera industria del calzado, yacimientos de sal y una floreciente industria vinícola y agrícola. El pueblo se encuentra en la campiña montañosa de la región vinícola de Alicante, a 45-50 minutos en coche del aeropuerto, la ciudad y las playas de Alicante, y cerca de la frontera con Murcia.
A lo largo del año, Pinoso celebra sus tradicionales fiestas patronales con desfiles y actuaciones musicales de renombre nacional, hogueras con un ambiente mágico y donde la gente sale a la calle. También se celebra anualmente un encierro de toros (¡a los toros no se les hace daño!), que atrae a multitudes de toda la región para ver a los valientes participantes unirse a los toros en la plaza especial.
La ciudad de Elda y Petrer está a 20 minutos en coche y cuenta con un gran hospital con médicos que hablan inglés, una gran variedad de bares y restaurantes, un centro comercial cubierto, un gran gimnasio internacional, Carrefour, Aldi, Lidl, un cine con películas en inglés semanalmente, bolera y locales de comida rápida.