Grundstück zum Verkauf in Abanilla.

Ref: IVD13767

Preis €124.995

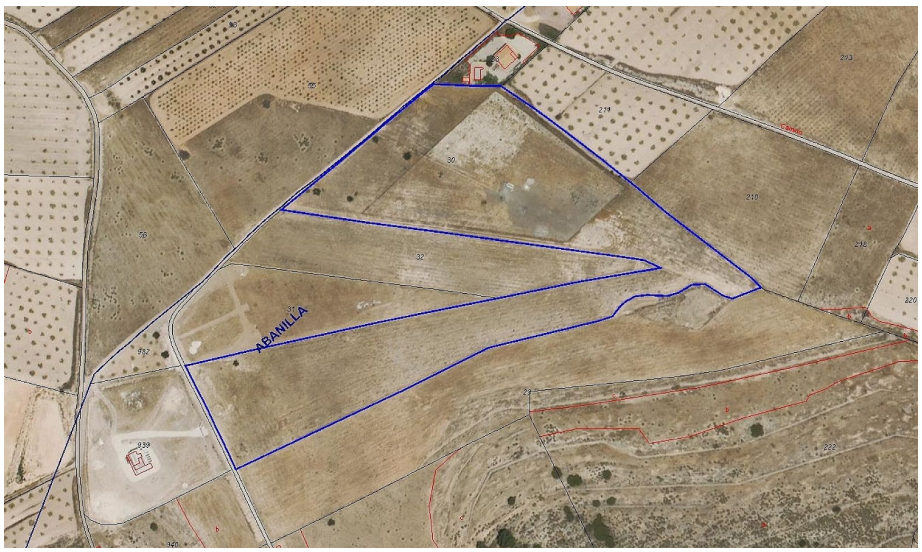

Art der Immobilie : Land

Standort : Abanilla

Bereich : Murcia

Schlafzimmer : 0

Badezimmer : 0

Orientierung : Süden

Ansichten : Bergblick

Grundstücksfläche : 34291 m²

Flughafen : 45 mins

Strand : 45 mins

Stadt : 45 mins

Golf : 30 mins

✔ Schnelles Internet & Telefon

Großes Baugrundstück in Cañada del Trigo für 5 Häuser. Wir sind stolz, dieses große Grundstück (34.291 m2) zum Verkauf anbieten zu können. Der Architekt hat uns mitgeteilt, dass es in ausreichend große Parzellen aufgeteilt werden kann, um 5, möglicherweise 6 Häuser zu bauen.

In der Nähe des Grundstücks befindet sich ein Neubau, und es liegt in einer schönen Gegend mit toller Aussicht.

mark@daftonspain.com www.daftonspain.com 0034 711 060 172